LEGENDE

Revêtement existants - Bestaande bekleding

Trottoir Voetpad	Bord Boordsteen
Asfalte (2D/1T) Asfalt (2D/1T)	Existing Bestaand
Dalle de béton (2D/1T) Betonplaat (2D/1T)	Rail Spoor
Dalle de pierre (2D/1T) Natuursteen (2D/1T)	Plantation Beplanting
Dalle de béton drainant (2D/1T) Drainerende betonplaat (2D/1T)	

Nouveaux revêtement - Nieuwe bekleding

Trottoir Voetpad	
Asphalte Asfalt	
Dalle de béton Betonplaat	
Dalle de pierre Natuursteen	
Dalle de béton drainant Drainerende betonplaat	

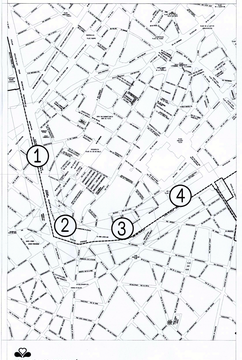

BRUXELLES MOBILITÉ
BRUSSEL MOBILITEIT
SERVICE PUBLIC RÉGIONAL DE BRUXELLES
GEWESTELIJKE OVERHEIDSDIENST BRUSSEL

DIRECTION DES PROJETS ET TRAVAUX D'AMENAGEMENT DES VOIRIES

DIRECTIE PROJECTEN EN WERKEN INZAKE WEGINRICHTINGEN

Dessiné par / Getekend door: DH 07/2024

Pierre WILLEMOS

Dessiné par le SCIP et soumis pour approbation
Getekend door de SPOW en ter goedkeuring voorgelegd

Florence DENOUTER

Pour le d'autorisation / Ter goedkeuring voorgelegd

Pour
Marché public d'exécution / Aanneming van werken
Conformément au cahier des charges / Conform de bestekvoorwaarden

Le Directeur général
De Directeur-generaal

J.-P. GAILLY

J.-P. GAILLY

B. 7464 - 1

#	Motif / Reden	Date	Par / Door
1	Refonte du 2T/1C&B C	26.04.22	

"C" Classement / "C"classement "A"

Échelle / Schaal: 1:500

COMMUNE DE SAINT-GILLES
VILLE DE BRUXELLES

Pistes cyclables
Petite Ceinture
Bd. du Midi et de Waterloo,
Av. de la Porte de Hal,
Henri-Jaspar (entre le Square d'Or (entre la Rue Terre Neuve) et la place Louise)

VUE EN PLAN
PLAN DES MATÉRIAUX

GEMEENTE SINT-GILLIS
STAD BRUSSEL

Fietspaden
Kleine Ring
Zuid-Waterloo-, Hallepoort-, Henri-Jaspar-, Vijfsluizen Vlieslaan (Tussen Nieuwland en Louiza plein)

PLANSCHAT
BOUWMATERIALENPLAN

Plan accepté par l'Entre Service Mobilité des Chargés / Plan toegepast door het Mobiliteit Dienst Bruxelles : N°

1

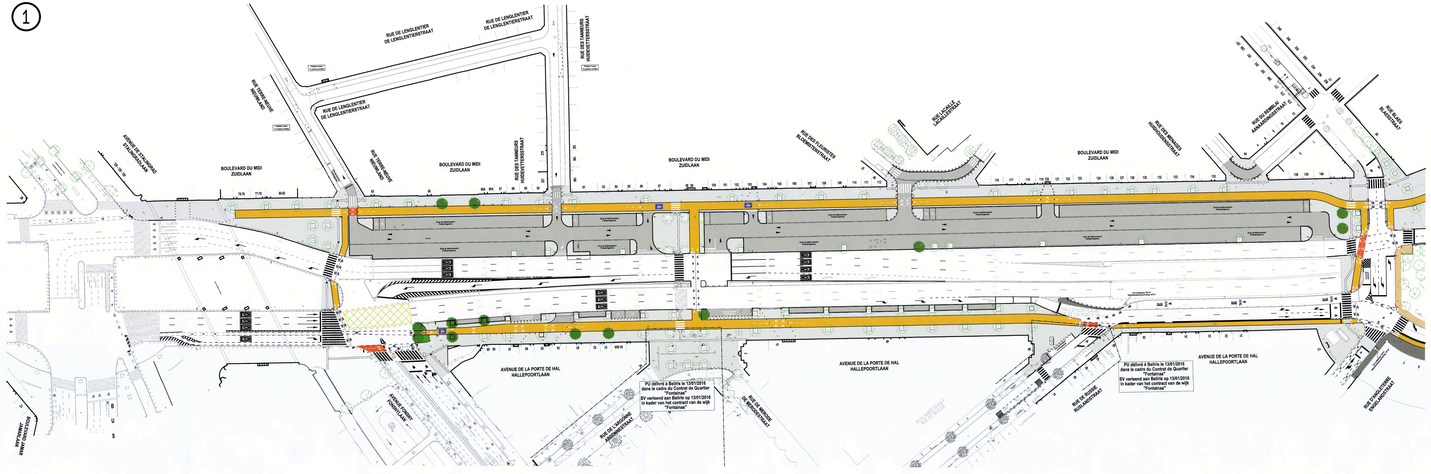

2

3

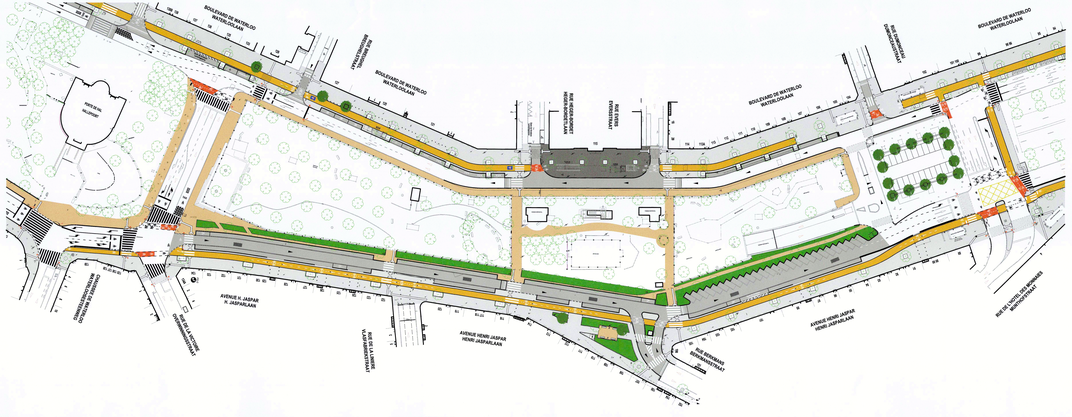

4

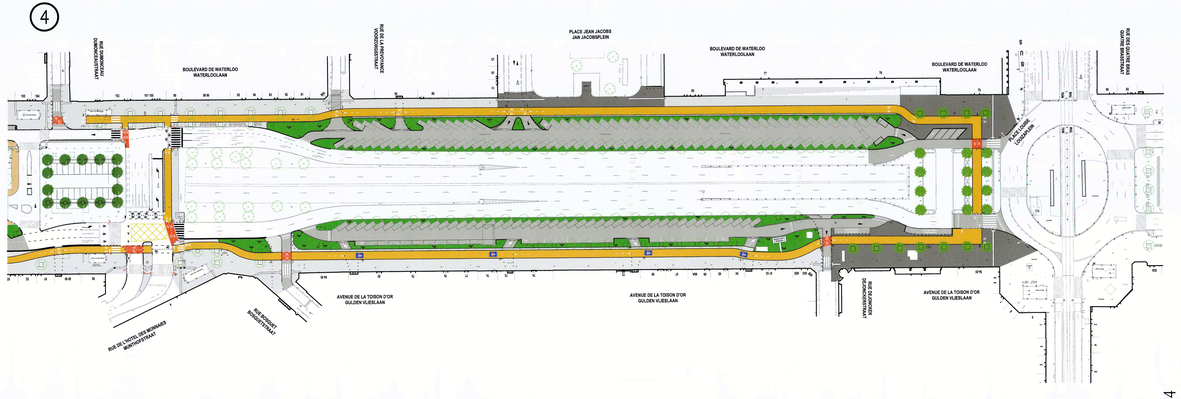

B.7464